

TU TIEMPO VALE.  
TU FUTURO, MÁS.

**SGI**

SISTEMA DE  
GRADUACIÓN  
INMEDIATA

# DOC TORA DO

EN  
PSICOLOGÍA



**UCV**

Escuela Internacional de  
**Posgrado**

Estamos dentro del  
**TOP3**  
de las mejores universidades  
del Perú.



Latin America  
University  
Rankings 2026

PUESTO 7 SEGÚN  
**SUNEDU**

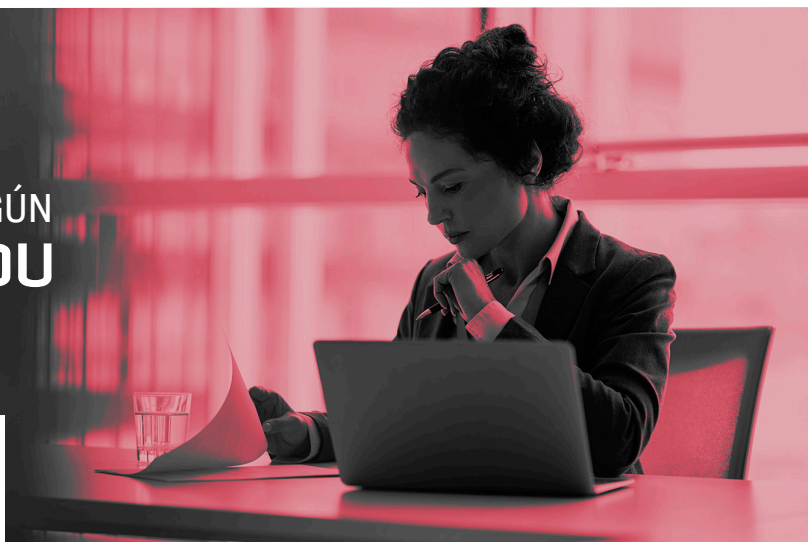

## PERFIL DEL EGRESADO

- Diseña y valida modelos integrados de investigación-intervención en psicología, para generar conocimiento científico aplicable y mejorar la práctica clínica basada en evidencia, mediante la articulación rigurosa de marcos teóricos, metodologías avanzadas de investigación (cualitativas, cuantitativas o mixtas) y enfoques terapéuticos validados, asegurando replicabilidad, ética y relevancia en diversos contextos poblacionales.

## EXPERIENCIAS CURRICULARES

I.

- EPISTEMOLOGÍA DE LA PSICOLOGÍA
- COGNICIÓN, CEREBRO Y COMPORTAMIENTO
- SEMINARIO DE INVESTIGACIÓN 1

II.

- PSICOLOGÍA, SALUD Y BIENESTAR
- EXPERIENCIA CURRICULAR ELECTIVA
- SEMINARIO DE INVESTIGACIÓN 2

III.

- PSICOPATOLOGÍAS Y PSICOTERAPIAS
- DISEÑO, ELABORACIÓN INSTRUMENTOS DE MEDICIÓN
- TESIS I

IV.

- ANÁLISIS PSICOMÉTRICO
- EXPERIENCIA CURRICULAR ELECTIVA
- TESIS II

V.

- TESIS III

VI.

- TESIS IV

## PLAN DE ESTUDIOS

**GRADO ACADÉMICO:**

Doctor(a) en Psicología

**PERIODO DE ESTUDIOS:**

6 ciclos académicos

**TOTAL DE CRÉDITOS:**

65

## EXPERIENCIAS CURRICULARES ELECTIVAS

**CICLO II:**

- RESPONSABILIDAD SOCIAL E INVESTIGACIÓN
- ÉTICA EN LA INVESTIGACIÓN CIENTÍFICA

**CICLO IV:**

- PSICOLOGÍA DE LA FAMILIA PERUANA
- TEMAS DE PSICOLOGÍA Y EDUCACIÓN

